ZMĚNA č. 2
ÚP KNĚŽMOST

GRAFICKÁ ČÁST ZMĚNY ÚP - M 1 : 5 000

01 - VÝKRES ZÁKLADNÍHO ČLENĚNÍ ÚZEMÍ

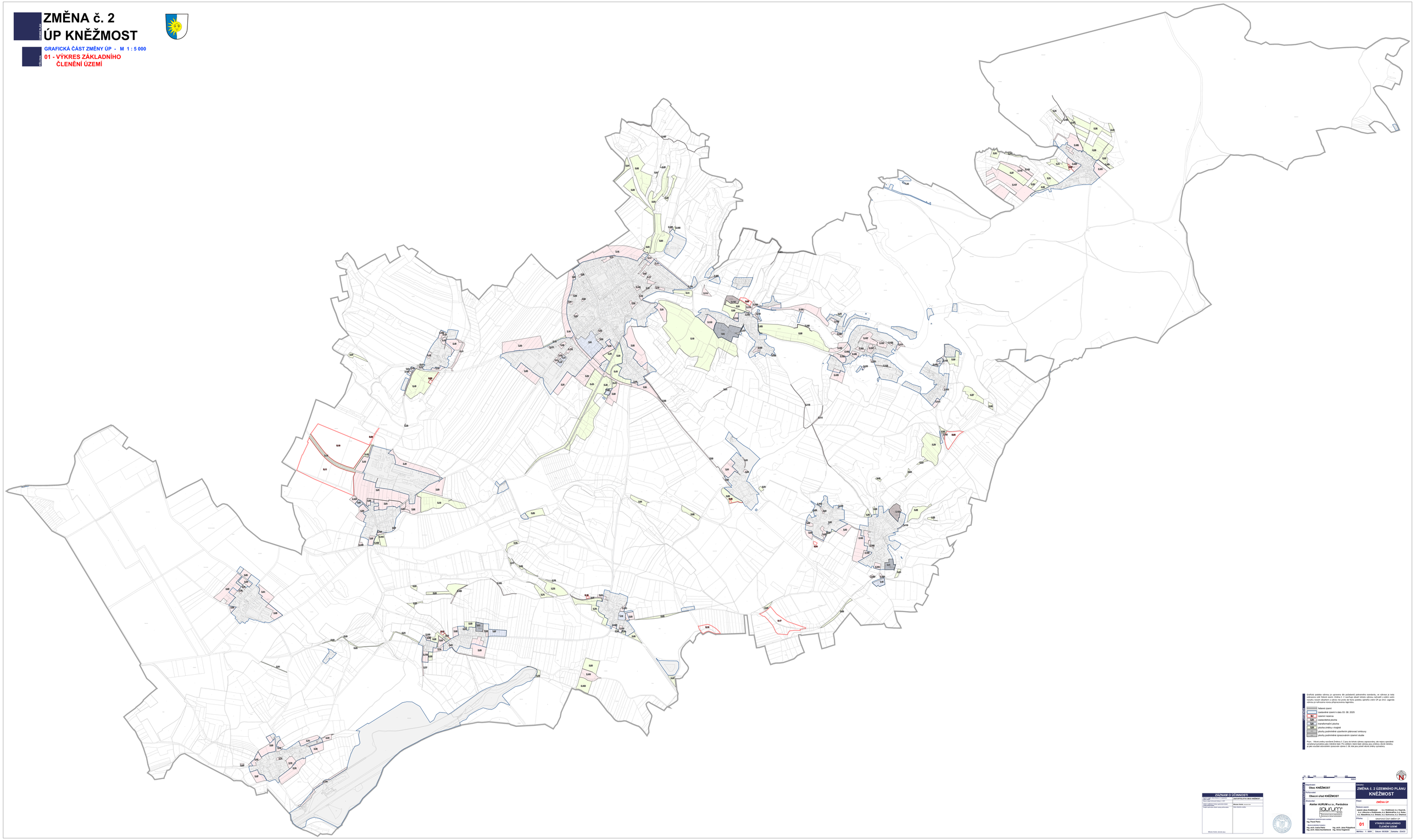

Grafická podoba výkresu je upravena dle požadavků jednotného standardu, ve výkresu je tedy zakreslena celá řešená zóna. Změna č. 2 zasahuje takové řešení zóny, zobrazit v plném rozsahu nevyjde obsahem a výkres má proto de facto podobu výrezu cirka DP ze 2442. Legenda výkresu je kompletní nezoužená přihpracovaná regestrálu.

ZÁKLADNÍ ČLENĚNÍ ÚZEMÍ

- řešené území
- zastavěné území k datu 03. 08. 2025
- SO 1 – územní rezerva
- SV – smíšená obytná
- TR – transformační plocha
- BR – plocha změny v krajině
- plochy podmíněné uzpůsobením plánovací smlouvy
- plochy podmíněné zpracováním územní studie

Pozn.: Některé změny navržené Změnou č. 2 jsou do tohoto výkresu zapracovány, ale nejsou speciálně vyznačovány/popisovány jako nástroje tisku. Pro ověření, které části výkresu jsou změnou dotčené nástroj je jako nástroje zobrazování zpracované vrstvu č. 06, kde lze jsou pouze vrstvy vyznačené.

ZÁZNAM O ÚČINNOSTI	
Datum nabytí účinnosti změny ÚP Opatření obecné povahy č. 1/2025	ZASTUPITELSTVO OBCE KNĚŽMOST
Datum nabytí účinnosti úplného znění ÚP po provedení změny č. 2	Místostarosta Radek Jonáš v.r.
Číslo opatření obecné povahy vydávajícího úplné znění	Starosta Jaroslav Vaňka
Místo a datum vydání úplného znění	

Objednatel: Obec KNĚŽMOST Pořizovatel: Obecní úřad KNĚŽMOST Zhotovitel: Ateliér AURUM a.s./ o.p., Pardubice Autorský kolektiv: Řešení zóny: Ing. arch. Jana Pulpánová, Ing. arch. Daniel Vaňkat, Ing. arch. Petr Kolínský, Ing. arch. Zdeněk Kolínský, Ing. arch. Ivana Vaňková, Ing. arch. Ivana Vaňková, Ing. arch. Ivana Vaňková