ÚZEMNÍ PLÁN KNĚŽMOST

UPLNÉ ZNĚNÍ ÚZEMNÍHO PLÁNU PO VYDÁNÍ ZMĚN č. 1 a č. 2

GRAFICKÁ ČÁST ÚP - M 1 : 5 000

01 - VÝKRES ZÁKLADNÍHO ČLENĚNÍ ÚZEMÍ

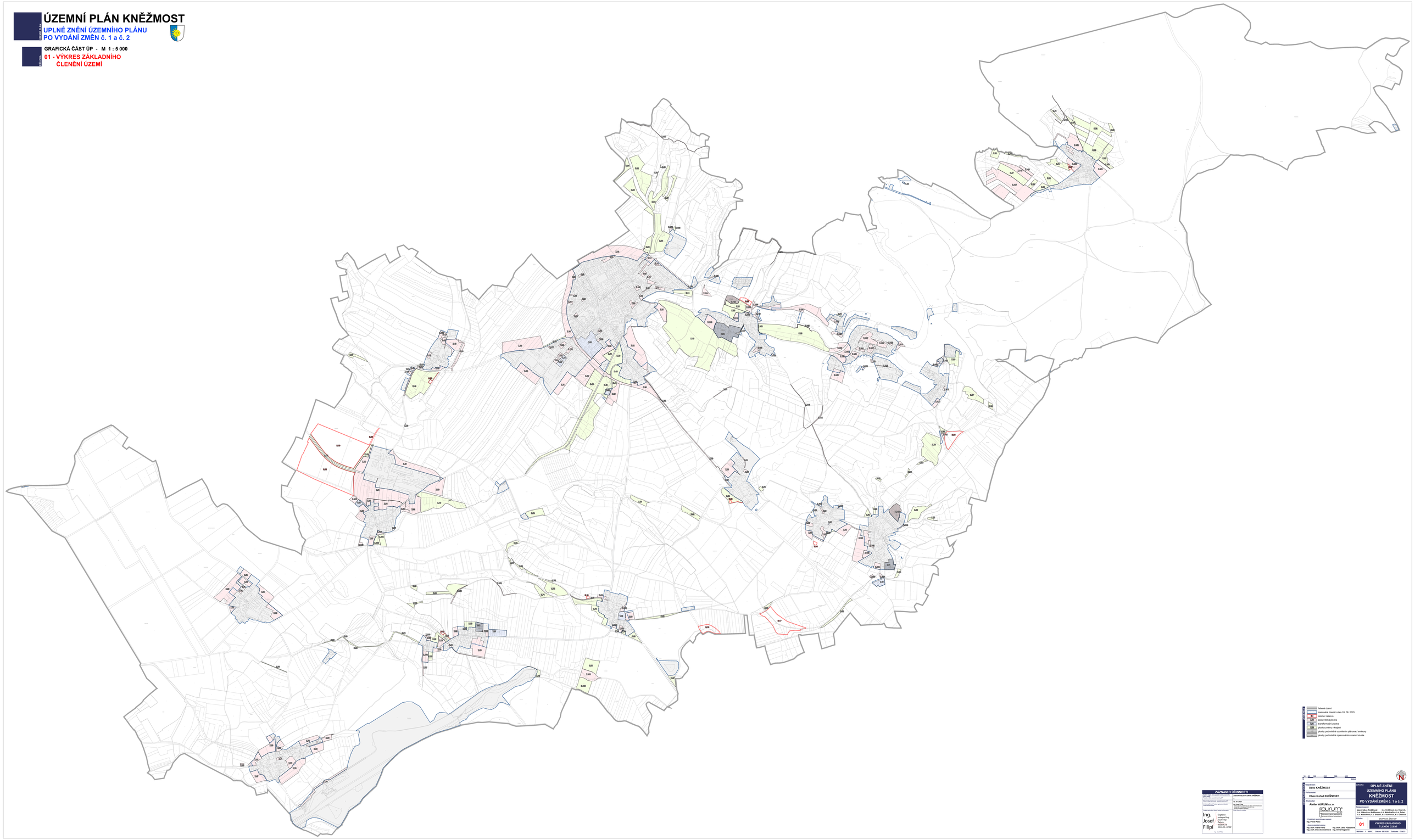

- řešené území
- zastavěné území k datu 03. 08. 2025
- územní rezerva
- zastavěná plocha
- transformační plocha
- plocha změny v krajině
- plochy podmíněné uzavřením plánovací smlouvy
- plochy podmíněné zpracováním územní studie

ZÁZNAM O ÚČINNOSTI	
Vydání ÚP:	usnesením zastupitelstva obce/města č. 5/2025
Změny ÚP schválené po vydání ÚP:	1, 2
Úplné znění po vydání změny ÚP:	ano, dne 2026
Pořizovatel zajišťoval úplné znění po vydání změny:	Atelier AURUM s.r.o.
Úplné znění bylo vydáno opatřením obecné povahy č.:	Obecně závazná vyhláška obce/města č. 1/2026
Pořizovatel zajišťoval úplné znění po vydání ÚP:	Ing. Josef Filipi, Digitální kartografické práce, Zámecká 28, 252 63 Roztoky u Prahy, IČO: 67009296
Ing. Josef Filipi	Digitální kartografické práce, Datum: 2026-02-16/2026

Ing. Josef Filipi

Obec:	Obec KNĚŽMOST
Pořizovatel:	Obecný úřad KNĚŽMOST
Dodavatel:	Atelier AURUM s.r.o.
Projektant territorálního ústředí:	Ing. Pavel Perno
Projektanti hlavní části:	Ing. arch. Hana Petrů, Ing. arch. Jana Pokojová, Ing. arch. Dana Suchánková, Ing. Anna Vogánová
Zakázka:	ÚPLNÉ ZNĚNÍ ÚZEMNÍHO PLÁNU KNĚŽMOST PO VYDÁNÍ ZMĚN č. 1 a č. 2
Řešené území:	katastr obcí Kněžmost, n.k. Krabčice, n.k. Hajmisl, n.k. Lhota u Kněžmosta, n.k. Mezihorníka, n.k. Smrk, n.k. Náedlnice, n.k. Střítež, n.k. Suhrovice, n.k. Ulháňice
Příloha:	01
	VÝKRES ZÁKLADNÍHO ČLENĚNÍ ÚZEMÍ
Měřítko: 1 : 5000	Datum: 08/2026 Zakázka: 22/412