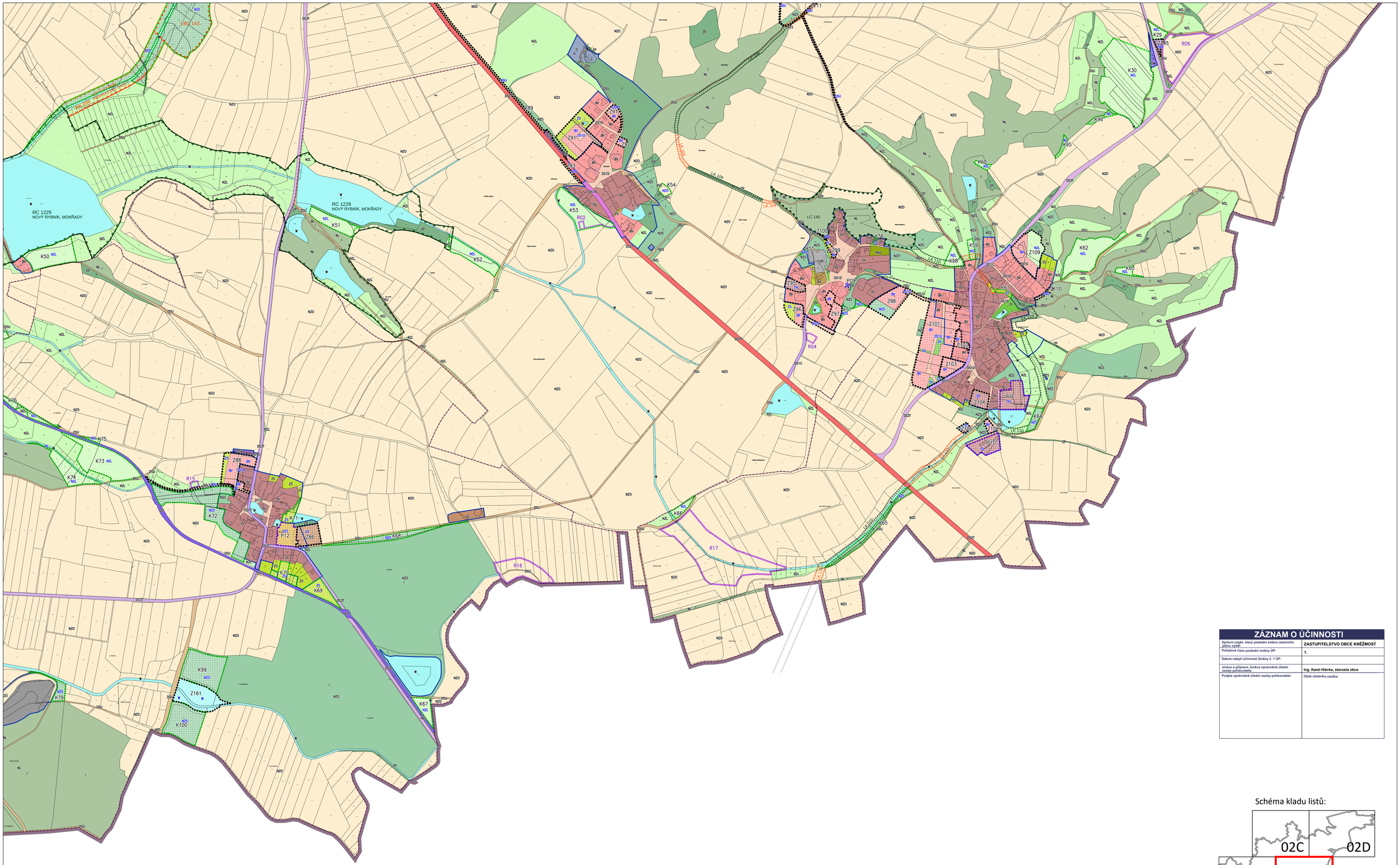


## ZÁZNAM O ÚČINNOSTI

| | |
|---|---|
| Správní orgán, který poslední změnu územního plánu vydal: | **ZASTUPITELSTVO OBCE KNĚŽMOST** |
| Pořadové číslo poslední změny ÚP: | **1.** |
| Datum nabytí účinnosti Změny č. 1 ÚP: | |
| Jméno a příjmení, funkce oprávněné úřední osoby pořizovatele: | **Ing. Karel Hlávka, starosta obce** |
| Podpis oprávněné úřední osoby pořizovatele: | Otisk úředního razítka: |

Schéma kladu listů:

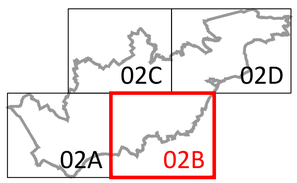


0 10 50 100 200 300 400 500m

N

IDENTIFIKAČNÍ ÚDAJE

Objednatel:
**Obec KNĚŽMOST**

Pořizovatel:
**Obecní úřad KNĚŽMOST**

Zhotovitel:
**Atelier "AURUM" s.r.o., Pardubice**

aurum s.r.o.
ARCHITEKTURA • URBANISMUS
REGIONÁLNÍ ÚZEMNÍ MANAGEMENT

Zpracovatelský kolektiv:
**Ing. Pavel Petrů**
**Ing. arch. Ivana Petrů**
**Ing. arch. Jana Půlpytlová**
**Ing. arch. Dana Suchánková**
**Olga Lukášová**

Zakázka:
# ÚZEMNÍ PLÁN KNĚŽMOST

Etapa:
**ÚPLNÉ ZNĚNÍ ÚP po vydání Změny č. 1**

Řešené území:
**správní úz. obce Kněžmost - k.ú. Kněžmost, k.ú. Koprník, k.ú. Litkovice u Kněžmostu, k.ú. Malobratřice, k.ú. Solec, k.ú. Násedlnice, k.ú. Srbsko, k.ú. Suhrovice, k.ú. Úhelnice**

Příloha:
**02**

GRAFICKÁ ČÁST ÚZEMNÍHO PLÁNU

**HLAVNÍ VÝKRES**

Měřítko: 1 : 5000 | Datum: 08/2023 | Zakázka: Z22/03