ODŮVODNĚNÍ ZMĚNY č. 2
ÚP KNĚŽMOST

GRAFICKÁ ČÁST ODŮVODNĚNÍ ZMĚNY ÚP - M 1 : 5 000

05 - KOORDINAČNÍ VÝKRES

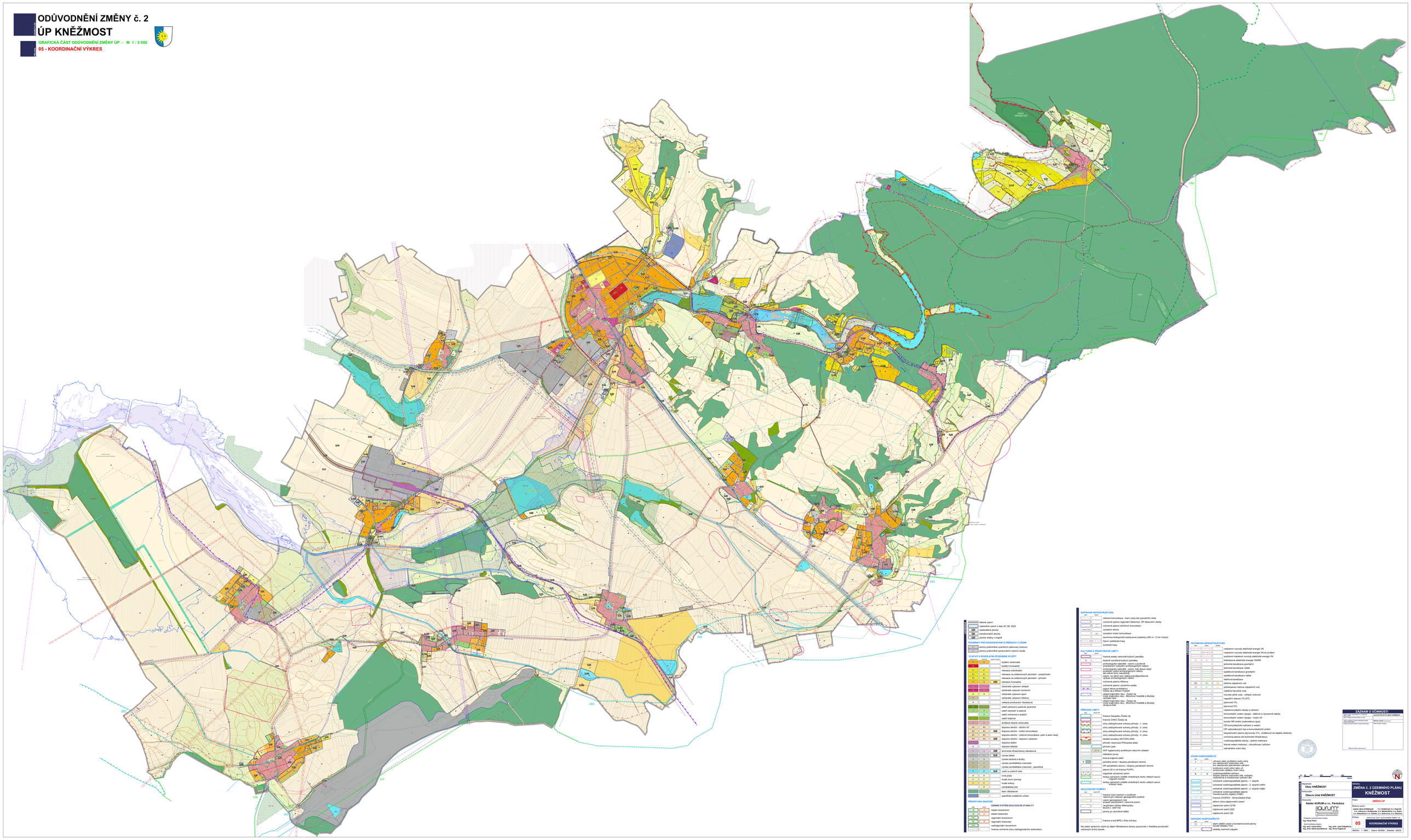

LEGENDA

- řešené území
- zastavěné území k datu 03. 08. 2025
- SUB zastavitelná plocha
- P navrhovaná plocha
- změny změny v krajině

PODMÍNKY PRO ROZHODOVÁNÍ O ZMĚNÁCH V OZEMÍ

- plochy podmíněné uzavřením dohodnutí smlouvy
- plochy podmíněné zpracováním územní studie

PLOCHY S ROZDÍLNÝM ZPŮSOBEM VYUŽITÍ

BI	BI	bydlení venkovské
BH		bydlení hromadné
RI	RI	rekreace individuální
RN	RN	rekreace na odděleckých plochách – potoplnění
RZ	RZ	rekreace na odděleckých plochách – přírodní
RH	RH	rekreace hromadná
OV	OV	občanské vybavení veřejné
OK	OK	občanské vybavení komerční
OS	OS	občanské vybavení sport
OH	OH	občanské vybavení hřbitovy
OM	OM	veřejná prostranství všeobecná
PP	PP	ostatní parkovná a parkovně upravená
PZ	PZ	ostatní zahrádky a sadové
PS	PS	ostatní sportovní a sportoviště
PK	PK	ostatní krajinná
DS	DS	silniční dopravní venkovské
DU	DU	dopravní silniční – silniční síť
DM	DM	SUB dopravní silniční – místní komunikace
DO	DO	SUB dopravní silniční – účelové komunikace, pěší a lesní cesty
DP	DP	SUB dopravní silniční – doprovodné vybavení
DZ	DZ	dopravní drážní
DL	DL	dopravní letecká
TI	TI	SUB technická infrastruktura všeobecná
VD	VD	SUB výroba lehká
VZ	VZ	výroba drobná a služby
VN	VN	výroba zemědělská a lesnická
VZ	VZ	výroba zemědělská a lesnická - specifická
W	W	SUB vodní a vodních toků
ZP	ZP	zeleň parková
ZU	ZU	zeleň tvarů zvonitý
NZ	NZ	trvalé kultury
NL	NL	zemědělské jiné
NS	NS	lesní všeobecné
NX	NX	specifické zvláštního určení

PŘEKRYVNÁ ZNAČENÍ

		ÚZEMNÍ SYSTÉM EKOLOGICKÉ STABILITY
ÚSES	BIOCENTRUM	lokální biocentrum
ÚSES	BIOKORIDOR	lokální biokoridor
ÚSES	NADREGIONÁLNÍ BIOCENTRUM	regionální biocentrum
ÚSES	NADREGIONÁLNÍ BIOKORIDOR	regionální biokoridor
ÚSES	NADREGIONÁLNÍ BIOCENTRUM	nadregionální biocentrum
		hranice ochranné zóny nadregionálního biokoridoru

DOPRAVNÍ INFRASTRUKTURA

DS	DS	účelová komunikace - trení cesty bez parametrů Úsla
		ochranné pásmo regionální železnice, OP železniční vlečky
		ochranné pásmo silničních komunikací
		ochranní silnice
		ochranní vnější komunikace
		bezchemna dostupnosti autobusové zastávky (200 m - 5 min chůze)
		hlavní cyklistické trasy
		turistické trasy

KULTURNÍ A PROSTOROVÉ LIMITY

		hranice areálu nemovité kulturní památky
		bodové ochranné kulturní památka
		archeologická nalezliště - území s pozitivní prokázaným výskytem archeologických nálezů
		archeologická nalezliště - území s nízkou nebo prokázanou pravděpodobností výskytu archeologických nálezů
		ochranné pásmo hřbitova
		ochranné pásmo výrobního areálu
		zegion lidové architektury
		oblast krajinného rázu - Ještěd
		oblast krajinného rázu - Česká lípa
		oblast krajinného rázu - Mnichovo Hradiště a Mladá Boleslav
		oblast krajinného rázu - Česká lípa
		oblast krajinného rázu - Mnichovo Hradiště a Mladá Boleslav - okrajová část

PŘÍRODNÍ LIMITY

		hranice Geoparku Český ráj
		hranice CHKO Český ráj
		zóny odstupňované ochrany přírody - 1. zóna
		zóny odstupňované ochrany přírody - 2. zóna
		zóny odstupňované ochrany přírody - 3. zóna
		zóny odstupňované ochrany přírody - 4. zóna
		lokalita soustavy NATURA 2000
		přírodní rezervace Přihrazské skály
		přírodní park
		VKP registrovaný pověřeným obecním úřadem
		dalekobiní prvky
		biotová krajinná zeleň
		památný strom / skupina památných stromů
		OP památného stromu / skupiny památných stromů
		zákony 50 ve od hranice PUPFL
		ringrádné výzkamné území
		biotopy významných ohrožených druhů velkých savců - hlavní hodnota
		biotop významných ohrožených druhů velkých savců - kritická hodnota

GEOLOGICKÉ POHĚRY

		hranice mezi územím s rozdílným nebezpečím indexem geologického podkladí
		prostor prokazatelných ložisek nerostných surovin
		nerozhraničené ložisko tělesnopisku BUŠA č. 3097102
		plochy po ukončené těžbě
		hranice a kód BPEJ, třída ochrany

Na celém správním území je zájem Ministerstva obrany posuzován z hlediska povolování výstavných druhů staveb.

TECHNICKÁ INFRASTRUKTURA

		nadzemní rozvody elektrické energie VN
		nadzemní rozvody elektrické energie VN ke zrušení
		podzemní kabelové rozvody elektrické energie VN
		trafostanice elektrické energie VN/NN
		jednotná kanalizace gravitační
		jednotná kanalizace výtlak
		splašková kanalizace gravitační
		splašková kanalizace výtlak
		dešťová kanalizace
		čistírna odpadních vod
		přečerpávací stanice odpadních vod
		výtlačný řad pitné vody
		rozvody pitné vody - veřejný vodovod
		regulační stanice VTL/STL
		plynovod VTL
		plynovod STL
		radiokomunikační stavby a zařízení
		komunikační vedení (spoje) - dálkové a významné kabely
		komunikační vedení (spoje) - místní síť
		koridor RR směrů (radiovlnový spoj)
		OP komunikačního zařízení a vedení
		OP radiometrických tras a komunikačních směrů
		bezpečnostní pásmo plynovodu VTL, vzdálenost od objektů základny
		ochranná pásma vlt technické infrastruktury
		vodohospodářské stavby - jiného mařkovace
		trnové vedení meliorací - odvodňovací zařízení
		zatrubněné vodní toky

VODNÍ HOSPODÁŘSTVÍ

		užívaný nebo využitelný vodní zdroj
		pro zásobování vodovodní sítí
		pro zásobování jednotlivého zařízení
		ochranné pásmo vodního zdroje
		prostorovém zdržení vodní zdroj
		vodohospodářské zařízení
		hráze, vodní nádrže, rybníky, vodojem, vodoměrná a monitorovací zařízení atd.
		ochranné vodohospodářské pásmo - 1. stupně
		ochranné vodohospodářské pásmo - 2. stupně vnitřní
		ochranné vodohospodářské pásmo - 2. stupně vnější
		ochranné vodohospodářské pásmo - vodní nádrže
		zaplavované území Q100
		zaplavované území Q20
		zaplavované území Q5

OCHRANNÉ HOSPODÁŘSTVÍ

		plochy ploché erozní a kontaminované plochy
		dynamé skládka TOO
		skládky nestrých odpadů

ZÁZNAM O ÚČINNOSTI

Datum nabytí účinnosti	
Číslo opatření obecné povahy	
Datum vydání	
Jméno a příjmení, funkce oprávněné úřední osoby	
Podpis oprávněné úřední osoby a otisk razítka	

Otisk razítka: ÚZEMNÍ PLÁNOVÁNÍ KNĚŽMOST

Otisk razítka: Obecní úřad Kněžmost

Pořadové číslo: 1

Otisk razítka: Obecní úřad Kněžmost

Pořadové číslo: 1