ODŮVODNĚNÍ ZMĚNY č. 2
ÚP KNĚŽMOST

GRAFICKÁ ČÁST ODŮVODNĚNÍ ZMĚNY ÚP - M 1 : 5 000

05 - KOORDINAČNÍ VÝKRES

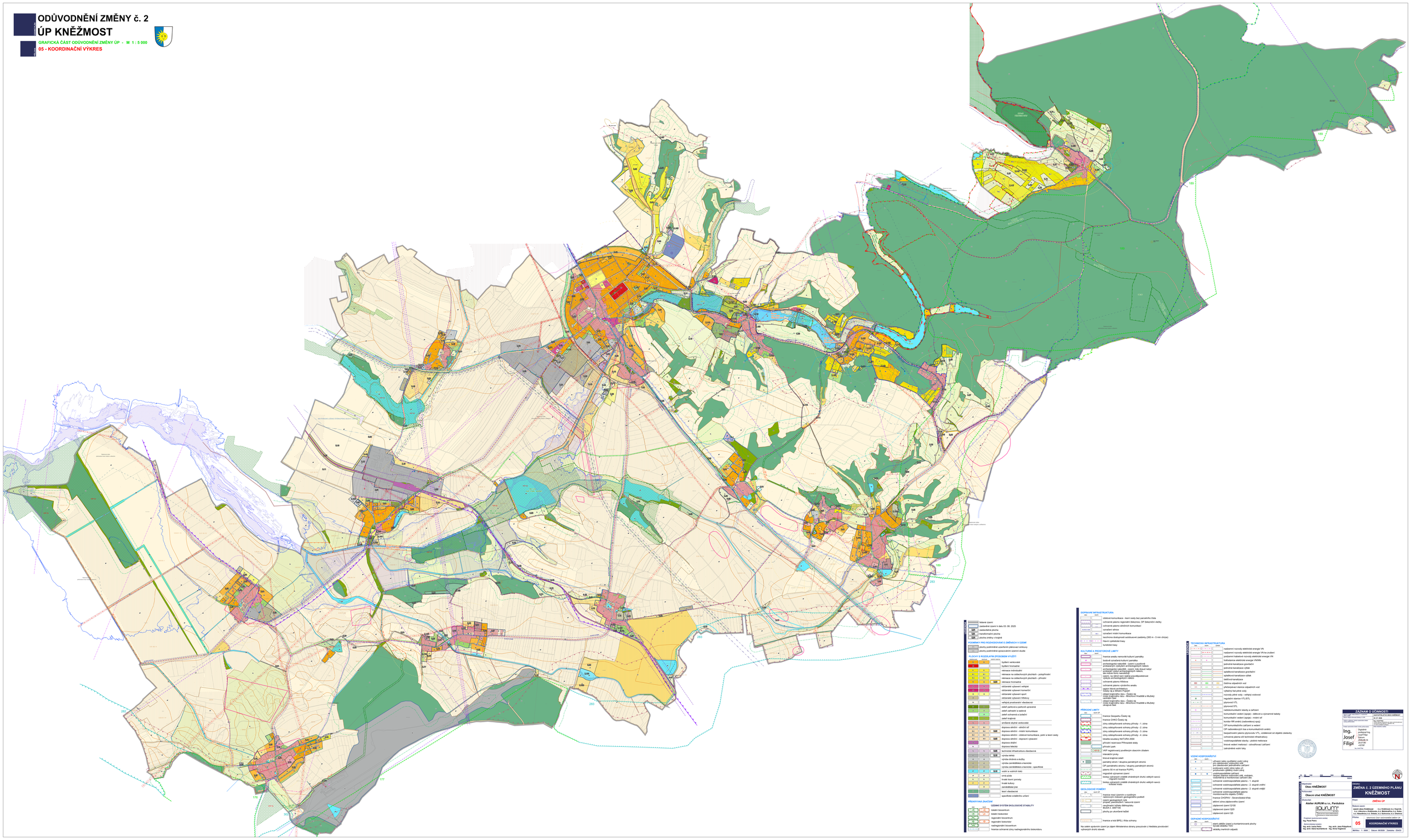

LEGENDA

- hlavní územní
- zastavěné území k datu 03. 08. 2025
- SUB zastavitelná plocha
- P zestavitelných ploch
- plocha změny v krajině

PODMÍNKY PRO ROZHODOVÁNÍ O ZMĚNÁCH V OZEMÍ

- plochy podmíněné uzavřením dohodnutí smlouvy
- plochy podmíněné zpracováním územní studie

PLOCHY S ROZDÍLNÝM ZPŮSOBEM VYUŽITÍ

zkratka	číselné kódování	barva	
BV	1.BV		bydlení venkovské
BI	1.BI		bydlení hromadné
RI	1.RI		rekreace individuální
RN	1.RN		rekreace na oddělených plochách – potapřírodní
RZ	1.RZ		rekreace na oddělených plochách – přírodní
RH	1.RH	SUB	rekreace hromadná
OV	1.OV		občanské vybavení veřejné
OK	1.OK		občanské vybavení komerční
OS	1.OS		občanské vybavení sport
OH	1.OH		občanské vybavení hřbitovy
VD	1.VD		veřejná prostranství všeobecná
PV	1.PV	SUB	zeleň parková a parková upravená
ZS	1.ZS		zeleň zahradní a sadová
ZO	1.ZO		zeleň ochranná a izolační
ZK	1.ZK		zeleň krajinná
DS	1.DS		síť/land stylové venkovské
DZ	1.DZ		dopravní silniční – silniční síť
DU	1.DU	SUB	dopravní silniční – místní komunikace
DK	1.DK	SUB	dopravní silniční – účelové komunikace, polní a lesní cesty
DP	1.DP		dopravní silniční – doprovrn vybavení
DD	1.DD		dopravní drážní
DL	1.DL		dopravní letecká
TI	1.TI	SUB	technická infrastruktura všeobecná
VD	1.VD	SUB	výroba lehká
VS	1.VS		výroba drobná a služby
VZ	1.VZ		výroba zemědělská a lesnická
VZ	1.VZ		výroba zemědělská a lesnická - specifická
VE	1.VE	SUB	výroba a rozvod tepla
W	1.W		vodní plocha
K	1.K		krajiná tvarů zvláštní
T	1.T		trvalé kultury
P	1.P		zemědělské jiné
L	1.L		lesní všeobecné
X	1.X		specifické zvláštního určení

PŘEKRYVNÁ ZNAČENÍ

zkratka	číselné kódování	
		ÚZEMNÍ SYSTÉM EKOLOGICKÉ STABILITY
ÚSES	1.ÚSES	lokální biocentrum
ÚSES	1.ÚSES	lokální biokoridor
ÚSES	1.ÚSES	regionální biocentrum
ÚSES	1.ÚSES	regionální biokoridor
ÚSES	1.ÚSES	nadregionální biocentrum
ÚSES	1.ÚSES	hranice ochranné zóny nadregionálního biokoridoru

DOPRAVNÍ INFRASTRUKTURA

- DS 1.DS — zděná komunikace - kvůrí cesty bez parametrů Dzás
- DZ 1.DZ — ochranné pásmo regionální železnice, OP železniční vlečky
- DU 1.DU — ochranné pásmo silniční komunikací
- DP 1.DP — koridor silnice
- DK 1.DK — koridor místní komunikace
- DK 1.DK — bezchozna dostupnosti autobusové zastávky (200 m - 5 min chůze)
- DP 1.DP — hlavní cyklistické trasy
- DP 1.DP — turistické trasy

KULTURNÍ A PROSTŘOROVÉ LIMITY

- DP 1.DP — hranice areálu nemovité kulturní památky
- DP 1.DP — bodové ochráněné kulturní památka
- DP 1.DP — archeologická nalezliště - území s pozdrcná prokázaným výskytem archeologických nálezů
- DP 1.DP — archeologická nalezliště - území s nízkou nebo prokázaným výskytem archeologických nálezů, ale indice Ibmo nanebéhlý
- DP 1.DP — archeologická nalezliště - pravděpodobnost výskytu archeologických nálezů
- DP 1.DP — ochranné pásmo hřbitova
- DP 1.DP — ochranné pásmo výrobního areálu
- DP 1.DP — zlejm hlavní architektury
- DP 1.DP — zlejm hlavní - OP - ochran
- DP 1.DP — dílčí krajinného rázu - Čeřeč rá
- DP 1.DP — dílčí krajinného rázu - Mnohoci Hradiště a Mutěnky
- DP 1.DP — dílčí krajinného rázu - Čeřeč rá
- DP 1.DP — dílčí krajinného rázu - Mnohoci Hradiště a Mutěnky - okrajová část

PŘÍRODNÍ LIMITY

- DP 1.DP — hranice Geoparku Čeřeč rá
- DP 1.DP — hranice CHKO Čeřeč rá
- DP 1.DP — zóny odstupňované ochrany přírody - 1. zóna
- DP 1.DP — zóny odstupňované ochrany přírody - 2. zóna
- DP 1.DP — zóny odstupňované ochrany přírody - 3. zóna
- DP 1.DP — zóny odstupňované ochrany přírody - 4. zóna
- DP 1.DP — lokalita soustavy NATURA 2000
- DP 1.DP — přírodní rezervace Přírodní skály
- DP 1.DP — přírodní park
- DP 1.DP — VKP registrovaný pověřeným obecním úřadem
- DP 1.DP — ekologické prvky
- DP 1.DP — biosvá krajinná zeleň
- DP 1.DP — pamatný strom / skupina pamatných stromů
- DP 1.DP — OP pamatného stromu / skupiny pamatných stromů
- DP 1.DP — zájmu SI na vyl hranice PUPFL
- DP 1.DP — ringrádní výzmamné území
- DP 1.DP — biotopy evropského významu - nelesní, vodstvo, rašeliniště a mnohovrstevné zařízení dle
- DP 1.DP — biotop vybraných zvláště chráněných druhů velkých savců - Křišťál hrdlo
- DP 1.DP — biotop vybraných zvláště chráněných druhů velkých savců - Křišťál hrdlo

GEOLOGICKÉ POHĚRY

- DP 1.DP — hranice mezi územím s rozdílným nebezpečím indexem geologického podloží
- DP 1.DP — plocha geologického výzkumu
- DP 1.DP — ověřené ložisko nerostných surovin
- DP 1.DP — nerozhraní ložiska Bělkropolka - BUŠA č. 3097102
- DP 1.DP — plochy po ukončené těžbě
- DP 1.DP — hranice a kód BPEJ, třída ochrany

Na celém správním území je zájem Ministerstva obrany posuzován z hlediska posouzení výstavných druhů staveb.

TECHNICKÁ INFRASTRUKTURA

- DP 1.DP — nadzemní rozvody elektrické energie VN
- DP 1.DP — nadzemní rozvody elektrické energie VN ke zrušení
- DP 1.DP — podzemní kabelové rozvody elektrické energie VN
- DP 1.DP — trafostanice elektrické energie VN/NN
- DP 1.DP — jednotná kanalizace gravitační
- DP 1.DP — jednotná kanalizace výtlak
- DP 1.DP — splašková kanalizace gravitační
- DP 1.DP — splašková kanalizace výtlak
- DP 1.DP — dešťová kanalizace
- DP 1.DP — čistírna odpadních vod
- DP 1.DP — přečerpávací stanice odpadních vod
- DP 1.DP — vytlačný řad plné vody
- DP 1.DP — rozvody plné vody - veřejný vodovod
- DP 1.DP — regulační stanice VTL/STL
- DP 1.DP — plynovod VTL
- DP 1.DP — plynovod STL
- DP 1.DP — radiokomunikační stavby a zařízení
- DP 1.DP — komunikační vedení (spoje) - dálkové a významné kabely
- DP 1.DP — komunikační vedení (spoje) - místní síť
- DP 1.DP — koridor RR směrů (radiovlnový spoj)
- DP 1.DP — OP komunikačního zařízení a vedení
- DP 1.DP — OP radiomobiových tras a komunikačních směrů
- DP 1.DP — bezpečnostní pásmo plynovodu VTL, vzdálenost od objektů základny
- DP 1.DP — ochranná pásma vlá technické infrastruktury
- DP 1.DP — vodohospodářské stavby - jiného nadrovnice
- DP 1.DP — trasové vedení meliorací - odvodňovací zařízení
- DP 1.DP — zatrubnění vodní toky

VODNÍ HOSPODÁŘSTVÍ

- DP 1.DP — ochranný pásmo využívaného vodního zdroj
- DP 1.DP — pro zásobování vodovodním sítí
- DP 1.DP — pro zásobování jednotlivého zařízení
- DP 1.DP — ochranné pásmo vodní nádrže
- DP 1.DP — prostorovém zdržení vodní zdroj
- DP 1.DP — vodohospodářské zařízení
- DP 1.DP — vodní plocha - vodní nádrže, rybníky, vodojem, retenční a monitorovací zařízení dle
- DP 1.DP — ochranné vodohospodářské pásmo - 1. stupně
- DP 1.DP — ochranné vodohospodářské pásmo - 2. stupně vnitřní
- DP 1.DP — ochranné vodohospodářské pásmo - 2. stupně vnější
- DP 1.DP — ochranné vodohospodářské pásmo - monitorovacího objektu ČHMÚ
- DP 1.DP — hranice CHORAV - Severočeská křída
- DP 1.DP — aktivní zóna záplavového území
- DP 1.DP — záplavové území Q100
- DP 1.DP — záplavové území Q20
- DP 1.DP — záplavové území Q5

OCHRANNÉ HOSPODÁŘSTVÍ

- DP 1.DP — plochy zvláště cenných a kontaminované plochy
- DP 1.DP — bývalá skládka TKO
- DP 1.DP — skládky nestrých odpadů

ZÁZNAM O ÚČINNOSTI

Datum nabytí účinnosti	Pořizovatel dne nabytí účinnosti
Číslo opatření obecné povahy	Oprávněná úřední osoba pořizovatele
Datum vydání	Jméno a příjmení, funkce
Datum nabytí účinnosti opatření obecné povahy	Ing. Josef Filipi starosta
Datum sundání z úřední desky	Otisk úředního razítka

Ing. Josef Filipi
starosta
Otištěno na profilové ing. Josef Filipi
starosta
Otištěno na 15.01.00
15.01.00
<47187
Ev. číslo/Tisk

Zhotovitel:	Obec KNĚŽMOST
Objednatel:	Obecní úřad KNĚŽMOST
Zpracovatel:	Atelier AURUM s.r.o., Pardubice

Autorský kolektiv:
Ing. arch. Ivana Palko — Ing. arch. Jana Polyáková
Ing. arch. Dana Bartoňková — Ing. Anna Kopecká

Hlavní inženýr projektu: Ing. Pavel Palko

Stupeň: ZMĚNA Č. 2 ÚZEMNÍHO PLÁNU KNĚŽMOST

Část: ODŮVODNĚNÍ ZMĚNY ÚP

Měřítko: 1 : 5000 | Datum: 09/2025 | Zakázka: 22/413

Řešení územní: ZMĚNY Č. 2 ÚZEMNÍHO PLÁNU KNĚŽMOST

Ing. Pavel Palko, Ing. arch. Jana Polyáková, Ing. arch. Dana Bartoňková, Ing. Anna Kopecká, Ing. Jan Kopecký, Ing. Ivana